

ÖFFENTLICHER VERKEHR

www.bahn.de :

„NAVI“ der Bahnauskunft,



von: Ismaning, Am Hang 19
nach: Rietberg - Varenzell, Hauptstraße 53
ab: 07:00

1 Erwachsener, 2. Klasse
1 BahnCard 50, 2. Klasse

AUCH SUCHEN NACH
SPARPREIS
bzw. SUPERSPARPREIS

Wasserstands- Ismaning	Wasserstands- Varenzell Klause, Rietberg	Wasserstands- Ismaning, Am Hang 19	Wasserstands- Ismaning	Wasserstands- Ismaning	München Ibf (Hbf)	München Ibf	Nienberg Ibf	Wasserstands- Ismaning	Wasserstands- Ismaning	Wasserstands- Ismaning
07:41	07:41	07:41	07:41	07:41	08:22	08:22	08:22	07:41	07:41	07:41
11:56	11:56	11:56	11:56	11:56	12:56	12:56	12:56	11:56	11:56	11:56
<p>Reisehinweise: Bei der Fahrt nach Ismaning, Am Hang 19 sind die Fahrkarten nur für den 1. und 2. Wagen der Züge gültig. Bei der Fahrt nach Varenzell Klause, Rietberg sind die Fahrkarten für den gesamten Zug gültig.</p> <p>Wichtige Hinweise: Bei der Fahrt nach Ismaning, Am Hang 19 sind die Fahrkarten nur für den 1. und 2. Wagen der Züge gültig. Bei der Fahrt nach Varenzell Klause, Rietberg sind die Fahrkarten für den gesamten Zug gültig.</p>										

Umsitzplatz 59 Min.	Umsitzplatz 59 Min.	Umsitzplatz 59 Min.	Umsitzplatz 59 Min.	Umsitzplatz 59 Min.	Umsitzplatz 59 Min.	Umsitzplatz 59 Min.	Umsitzplatz 59 Min.	Umsitzplatz 59 Min.	Umsitzplatz 59 Min.	Umsitzplatz 59 Min.
Hannover Hbf	Hannover Hbf	Bielefeld Hbf	Bielefeld Hbf	Göttersloh Ibf	Göttersloh Ibf	Rietberg - Varenzell, Hauptstraße 53	Rietberg - Varenzell, Hauptstraße 53	Rietberg - Varenzell, Hauptstraße 53	Rietberg - Varenzell, Hauptstraße 53	Rietberg - Varenzell, Hauptstraße 53
ab 12:13	ab 12:13	an 15:20	an 15:20	an 15:37	an 15:37	ab 18:12	ab 18:12	ab 18:12	ab 18:12	ab 18:12
<p>Reisehinweise: Bei der Fahrt nach Ismaning, Am Hang 19 sind die Fahrkarten nur für den 1. und 2. Wagen der Züge gültig. Bei der Fahrt nach Varenzell Klause, Rietberg sind die Fahrkarten für den gesamten Zug gültig.</p> <p>Wichtige Hinweise: Bei der Fahrt nach Ismaning, Am Hang 19 sind die Fahrkarten nur für den 1. und 2. Wagen der Züge gültig. Bei der Fahrt nach Varenzell Klause, Rietberg sind die Fahrkarten für den gesamten Zug gültig.</p>										

Mobilitätsbremsen, leider! S-Bahn Johanneskirchen: Abfahrt oder Ankunft: „Immer zuerst hinab in's Loch!“ und dann: „viele viele Stufen hoch“ – atemberaubend“

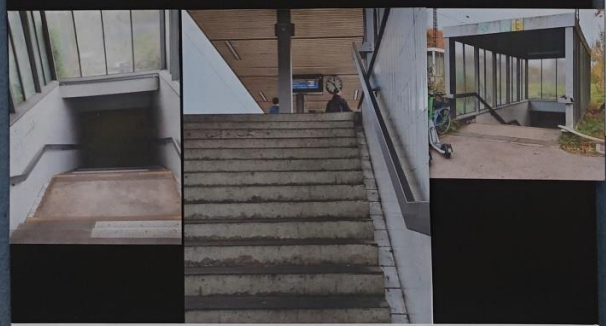

.... Da fehlt ein Lift!!!!....



MVG
Münchener Verkehrsgesellschaft

13. April 2021
MVG Mobilfunk
0800 44 22 81 11
Mo. bis Di. 8-11 Uhr
Di. bis Do. 8-12 Uhr
Fr. bis So. 8-12 Uhr
www.mvg.de

Frau Dr. Gisela Matz-Bruno
Am Hang 19
85737 Ismaning

BarCard65 im Abo
Kundennummer: 15237763-2

Sehr geehrte Frau Dr. Matz-Bruno,
anbei erhalten Sie Ihre neue übertragene BarCard65 im Abo mit jährlicher Zahlung.
Die BarCard65 im Abo ist nur zusammen mit einem aktuellen Lichtbildausweis für ganzzahlige Fahrten gültig.
Die Kosten für das Ticket in Höhe von 576,00 EUR ziehen wir mit einer SEPA Lastschrift zum Monatsende (17.0009357763001) zu der Gläubiger-Identifikationsnummer 06107700000000000000 von Ihrem Konto (IBAN: 0525020340000000019078 bei der V-Bank Ismaning Halbergsme Neulohm am 17.05.2021 ein.

Wir bedanken uns für Ihr Vertrauen und wünschen Ihnen "Gute Fahrt!"

Kundenservice
Münchener Verkehrsgesellschaft mbH (MVG)



DB Online-Ticket

Fahrtkarte
Gültigkeit: am 10.09.2021
HIN/FUH: 08 von Ismaning nach Ismaning
Reiseziel: Ismaning
Kategorie: 2
Hilfsnr.: 1 mit 1 BCS0
Hilfsnr.: Rietberg - Krasenburg
Über: VIA -TOSZIG-WAFOF-DIHOHER/DE/KRHHAMM
Unternehmensnr. am 1. Durchführung: 15.11.19

Zahlungsmittel und Preis
Produkt: 1
Preis: 22,50€
Mehrwert (9%): 2,02€
Mehrwert (0%): 0,00€
Mehrwert (7%): 1,58€
Mehrwert (10%): 2,25€
Gesamt: 26,35€

DB Reiseversicherung und Reservierung
Hilfsnr.: 1
Produkt: 1
Preis: 1,00€
Mehrwert (9%): 0,09€
Mehrwert (0%): 0,00€
Mehrwert (7%): 0,07€
Mehrwert (10%): 0,10€
Gesamt: 1,26€

Reisehinweise: Bei der Fahrt nach Ismaning, Am Hang 19 sind die Fahrkarten nur für den 1. und 2. Wagen der Züge gültig. Bei der Fahrt nach Varenzell Klause, Rietberg sind die Fahrkarten für den gesamten Zug gültig.

DB
10:09
Gisela Matz-Bruno

DB
10:09
Gisela Matz-Bruno